

**CORSO DI PERFEZIONAMENTO**  
**IL CORPO E LA MENTE NELLA PSICOPATOLOGIA**  
**DELL'ADOLESCENZA**

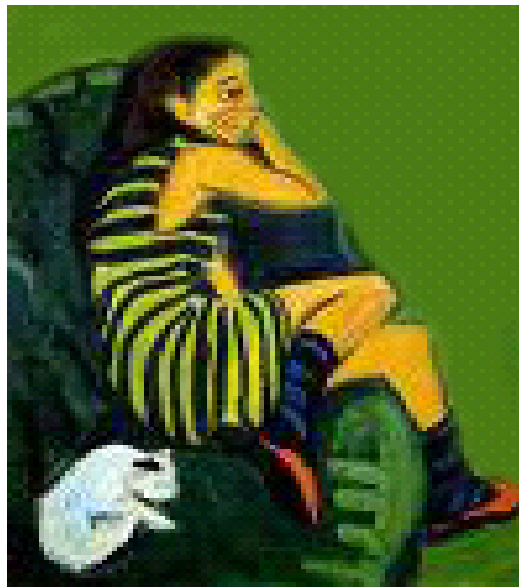

**Direttore: *Prof. Lucio Rinaldi***

**Coordinatori didattici: *Dr. Annateresa Inglese, Dr. Laura Monti***

***PRIMO MODULO: 6-8 Giugno 2019***

***SECONDO MODULO: 19-21 Settembre 2019***

***TERZO MODULO: 17-19 ottobre 2019***

**Giovedì 6 giugno 2019**

Ore 8.30 **Registrazione dei partecipanti**

Ore 9.00 **Presentazione del Corso**

**Prof. Lucio Rinaldi**

*Prof. Aggr. di Psichiatria - Università Cattolica del Sacro Cuore.  
Responsabile Area Perinatalità, Infanzia e Adolescenza del  
Servizio di Consultazione Psichiatrica. Responsabile del Day  
Hospital di Psichiatria Fondazione Policlinico Universitario  
"Agostino Gemelli" IRCCS – Università Cattolica del Sacro Cuore.*

Ore 9.30 **Determinanti biologiche della pubertà**

**Prof.ssa Silvia Della Casa**

*Prof. Aggr. Endocrinologia - Università Cattolica del Sacro Cuore.  
Responsabile Ambulatorio di Endocrinologia Adolescenziale  
Fondazione Policlinico Universitario "Agostino Gemelli" IRCCS –  
Università Cattolica del Sacro Cuore*

Ore 10.30 **Determinanti psichiche della pubertà**

**Dr. Roberto Quintiliani**

*Direttore Scientifico Associazione Italiana Psicoterapia  
Psicoanalitica dell'Infanzia e dell'Adolescenza (AIPPI)*

Ore 11.30 **Corpo e mente in adolescenza**

**Prof. Pietro Bria**

*Psichiatra, Psicoanalista*

**Prof. Lucio Rinaldi**

\*\*\*\*

Ore 14:30 **Il fabbisogno alimentare in pubertà e adolescenza**

**Prof. Giacinto Abele Miggiano**

*Prof. Associato - Università Cattolica del Sacro Cuore.  
Direttore Centro della Nutrizione - Fondazione Policlinico  
Universitario "Agostino Gemelli" IRCCS – Università Cattolica del  
Sacro Cuore*

Ore 16:00 **Forme dell'intersoggettività**

**Dott.ssa Eliana Conte**

*Psichiatra in formazione, Fondazione Policlinico Universitario  
"Agostino Gemelli" IRCCS – Università Cattolica del Sacro Cuore*

Ore 17:30 **Dimensione gruppale dell'adolescenza**

**Dr.ssa Barbara Amabili**

*Istituto Internazionale Psicoanalisi di Gruppo (IIPG)*

**Venerdì 7 giugno 2019**

Ore 9.00 **Determinanti biologiche della psicosessualità**

**Prof. Salvatore Corsello**

*Prof. Associato di Endocrinologia Università Cattolica del Sacro  
Cuore. Istituto di Patologia Speciale Medica e Semeiotica  
Medica- Fondazione Policlinico Universitario "Agostino Gemelli"  
IRCCS – Università Cattolica del Sacro Cuore*

Ore 10.30 **Trauma e adolescenza: un approccio evolutivo-relazionale**

**Prof. Vincenzo Caretti**

*Prof. Ordinario di Psicologia, Università di Roma LUMSA*

Ore 15:00 **Sessualità e adolescenza**

**Prof.ssa Rosanna Apa**

*Prof. Associato di Ostetricia e Ginecologia Università Cattolica  
del Sacro Cuore.*

*Responsabile Day-Hospital di Ginecologia Disfunzionale  
Fondazione Policlinico Universitario "Agostino Gemelli" IRCCS –  
Università Cattolica del Sacro Cuore*

Ore 16:30 **Infanzia, adolescenza e affetti**

**Dr.ssa Francesca Tonucci**

*Società Italiana di Psicoterapia Psicoanalitica dell'Infanzia, dell'Adolescenza e della Coppia (Asne-Sipsia)*

**Sabato 8 giugno 2019**

Ore 9.00 **Aspetti violenti dell'adolescenza**

**Dr. Stefano Callipo**

*Presidente Osservatorio Violenza e Suicidio, Psicoterapeuta, Psicologo Clinico e Giuridico, Centro Scuole Counseling e Psicoterapia (C.S.C.P.)*

Ore 11.00 **Nascita e seconda nascita in adolescenza**



**Prof. Lucio Rinaldi**

Ore 13:00 Chiusura del primo modulo